

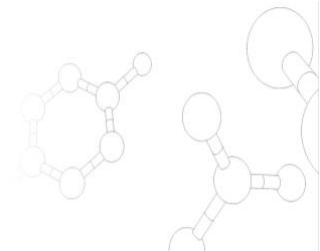

TRATAMIENTOS
CAPILARES
anubismed
CON SKIN PEN



Formación técnica

anubismed
SKIN PEN_

anubismed SKIN PEN INDICACIONES CAPILARES	Pg. 3
anubismed SKIN PEN CONTRAINDICACIONES CAPILARES	Pg. 4
anubismed SKIN PEN PREPARACIÓN DEL TRATAMIENTO CAPILAR	Pg. 5
anubismed SKIN PEN TRATAMIENTO CAPILAR	Pg. 6
anubismed SKIN PEN DIRECCIONES Y VELOCIDAD A TRABAJAR	Pg. 7
anubismed SKIN PEN METODOLOGÍAS GENERALES SOBRE LA PROFUNDIDAD Y LA TÉCNICA DE TRABAJO	Pg. 8
anubismed SKIN PEN ADVERTENCIAS GENERALES	Pg. 9
anubismed SKIN PEN PROTOCOLOS DE TRABAJO	Pg. 10

anubismed SKIN PEN

INDICACIONES CAPILARES

Entradas, alopecia areata y principios de alopecia en hombre y mujer

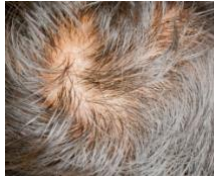

Promueve la circulación sanguínea en el cuero cabelludo, revitalizando los folículos capilares. Estimula la actividad del folículo de nuevo gracias a la angiogénesis. Previene la alopecia y fortalece el cabello.



Fragilidad y debilitamiento del cabello



Refuerza el folículo capilar para producir un refuerzo en la base del pelo. Fortalece el cabello y estimula los folículos capilares para desarrollar desde raíz un cabello fuerte y sano.



Miniaturización del bulbo piloso



Mejora de la nutrición del bulbo piloso gracias al proceso de reparación y creación de nuevos vasos sanguíneos. Refuerzo y estímulo de los folículos capilares.



Cabello desvitalizado y desnutrido



Incrementa la microcirculación, proporcionando una mayor nutrición a nivel capilar. Aumento de la síntesis de lípidos cutáneos con lo que mejora la barrera cutánea.



Crecimiento del cabello



Incrementa la microcirculación, proporcionando una mayor nutrición a nivel capilar. Aumento de la síntesis de lípidos cutáneos con lo que mejora la barrera cutánea. Ayuda a complementar la nutrición celular y alarga la duración del ciclo del crecimiento del pelo.



Pérdida de espesor en cejas

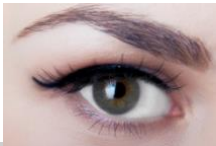

Refuerza el folículo capilar para producir un refuerzo en la base del pelo. Fortalece el cabello y estimula los folículos capilares para desarrollar desde raíz un cabello fuerte y sano.



anubismed SKIN PEN

CONTRAINDICACIONES CORPORALES

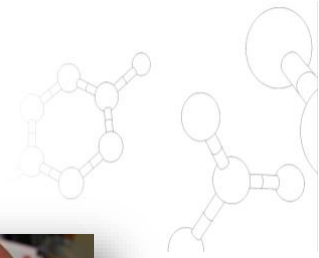

Fobia a las agujas.



Trastorno importante de coagulación.
Tratamientos de coagulación.
Tratamiento en dosis altas con corticoides.
Diabetes en estado no controlado.



Infecciones cutáneas,
heridas abiertas,
quemaduras solares.



Pecas o verrugas.



Acné en estado activo con pápulas y pústulas,
Foliculitis.



Tendencia extrema a crear queloides.



Eczema, Impétigo (infección común de la piel que presenta ampollas, producida por bacterias)
Cáncer de piel y personas que estén siendo tratadas con quimioterapia o radioterapia.



Embarazo y lactancia materna.

anubismed SKIN PEN

PREPARACIÓN DEL TRATAMIENTO CAPILAR

RECOMENDACIONES AL CLIENTE ANTES DE LA SESIÓN:

- 48 horas antes del tratamiento no será recomendable tomarse medicación de tipo vasodilatadora, analgésicos o antipiréticos por aumentar el riego sanguíneo y propiciar moretones.
- 24 horas antes del tratamiento, no será recomendable la exposición al sol.
- El mismo día del tratamiento, no es recomendable que el cliente utilice en casa cosméticos de ningún tipo (lacas, espumas, ceras geles fijadores, etc...) antes de la sesión.
- El cabello del cliente deberá estar recién lavado.
- Antes de empezar el tratamiento, asegurarse de que las agujas del cabezal están correctamente posicionadas horizontalmente, y no hay ninguna aguja doblada.

MATERIAL COMÚN A PREPARAR ANTES DE LOS TRATAMIENTOS

- Jeringuilla para extraer los cócteles de manera estéril.
- Anubismed Skin Preparer.
- Muselina para limpiar la piel.
- Guantes estériles y mascarilla para el/la profesional.
- Producto anestésico si es necesario.
- Cabezal desechable.

anubismed SKIN PEN

TRATAMIENTO CAPILAR

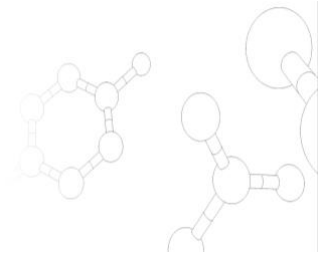

- Antes de realizar el tratamiento, se deberá confirmar que no existe ninguna alergia, problema dérmico y/o contraindicación que no permitan realizar la sesión. **Rellenar el consentimiento informado.**

- Realizar un diagnóstico de piel para determinar las áreas de tratamiento, la profundidad y la velocidad a trabajar en cada una de ellas.

- Si se requiere, aplicar un anestésico tópico unos 20 minutos antes de comenzar el tratamiento.



Abrir el cabezal esterilizado previamente preparado, y colocarlo en el **anubismed skin pen** tras colocarse los guantes y la mascarilla.



Preparar el cóctel **anubismed ahl** para el tratamiento capilar. Tanto nuestros cabezales como los productos **anubismed** son preparados estériles que evitarán el riesgo de infecciones en la piel.



Inicio del protocolo de trabajo escogido.

Con un peine de púas, separar una sección recta de cabello. Mediante una esponja impregnada en **anubismed Skin Preparer**, aplicar a lo largo de toda la línea a trabajar, realizando movimientos de arrastre.

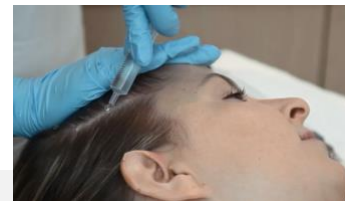

Con la jeringuilla, extender el producto en la superficie de la piel.



Mediante el método de trabajo escogido, trabajar con **anubismed Skin Pen** en línea, desde la frente hacia atrás.



Después de trabajar cada área, volver a aplicar el producto **anubismed** y trabajar ligeramente.

anubismed SKIN PEN DIRECCIONES Y VELOCIDAD A TRABAJAR

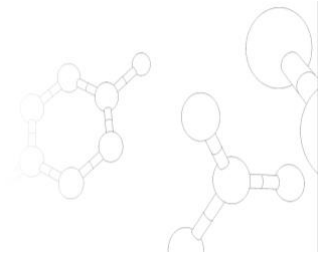

Velocidad
 Piel fina **3** **5**
 Piel gruesa

Direcciones de trabajo en
 tratamiento generalizado

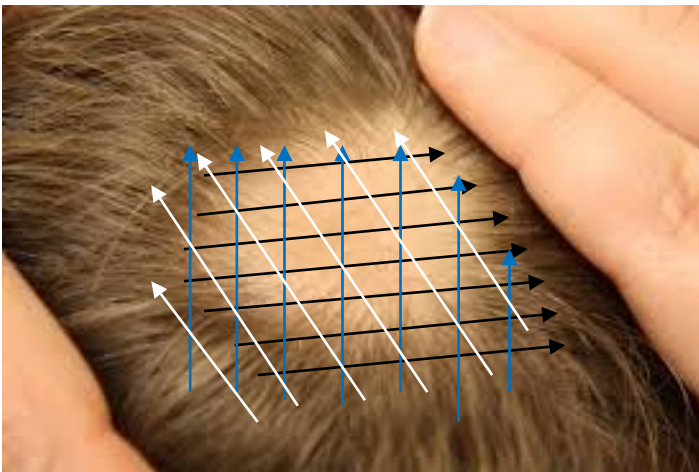

Velocidad
 Piel fina **3** **5**
 Piel gruesa

Direcciones de trabajo en
 tratamiento localizado

anubismed SKIN PEN

METODOLOGIAS GENERALES SOBRE PROFUNDIDAD Y TÉCNICA



1. MÉTODO TRAZADO
Técnica de trabajo para estimular la inducción de colágeno. Utilizar a profundidades variables según área y necesidad.



2. MÉTODO DE PUNTEO
Técnica de trabajo puntual, y para áreas con cabello, donde cualquier otra técnica de trabajo enredaría el cabello.



ENTRADAS
Método
Trazado- punteo
0,25mm/ 1,00mm



ALOPECIA ARETA
Método
Trazado- punteo
0,25mm/ 1,00mm



PRINCIPIOS DE ALOPECIA
Método punteo
0,25mm/ 1,00mm



FRAGILIDAD Y DEBILITAMIENTO DEL CABELLO
Método punteo
0,25mm/ 0,50mm



CABELLO DESVITALIZADO Y DESNUTRIDO
Método punteo
0,25/ 0,50mm



CRECIMIENTO DEL CABELLO
Método punteo
0,25mm/ 0,5mm



PÉRDIDA DE ESPESOR EN CEJAS
Método punteo
0,25mm/ 0,5mm



anubismed SKIN PEN

ADVERTENCIAS GENERALES

- Es frecuente que tras el tratamiento la piel se enrojezca.
- Es muy poco frecuente la aparición de nódulos o pequeñas prominencias en la piel que desaparecen en el plazo de 1-2 días.
- La aparición de puntos blancos en la piel, podría significar la aparición de milliums o áreas infectadas.
- Las pieles muy reactivas suelen presentar picor o enrojecimiento general, que desaparece en el plazo de 1-2 días.
- Es posible sentir una ligera sensación de calor en la piel, que puede ir acompañada de enrojecimiento o picor, en función de la profundidad a la que se haya realizado el tratamiento.
- Aquellas personas que tomen a diario productos vasodilatadores o medicamentos similares, serán más propensos a crear hematomas.
- Si el área tratada está totalmente expuesta al sol, es importante utilizar un factor de protección solar alto los días posteriores al tratamiento, o cubrir el área.
- Cada cabezal es apto para únicamente un cliente y una sesión.

Tras finalizar el ciclo de tratamientos con **anubismed SKIN PEN**, se deberá dejar un tiempo de reposo que oscilará entre 4-6 meses para volver a aplicar dicha técnica.

Si se quieren evitar infecciones, es importante utilizar sólo productos esterilizados y aptos para la utilización de **anubismed SKIN PEN**.

anubismed ofrece una selección de cócteles aptos y estériles que permiten alcanzar los niveles más bajos de las capas de pieles gracias a la sinergia de sus activos de última generación.

Anubis Cosmetics no se hace responsable de las posibles consecuencias derivadas del uso indebido de **anubismed SKIN PEN**.

Anubismed SKIN PEN TRATAMIENTO PARA LAS ENTRADAS DEL CABELLO



INTERVALO ENTRE TRATAMIENTOS
Cada 7 días los 2 primeros meses
Cada 14 días el resto de sesiones

NÚMERO DE TRATAMIENTOS RECOMENDADOS
16 sesiones

PREPARACIÓN DE LA PIEL ANTES DEL TRATAMIENTO:
ANUBISMED SKIN PREPARER



PROFUNDIDAD DE CABEZAL	VELOCIDAD	MÉTODO
0,25mm- 1,00mm*	De 3 a 5	Trazado y Punteo

*Selección de la profundidad del cabezal en base a la sensibilidad del cuero cabelludo durante el tratamiento.

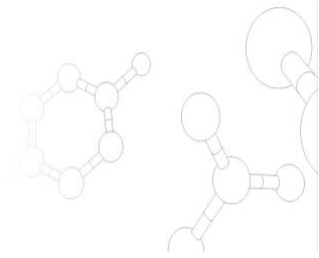

INTERVALO ENTRE TRATAMIENTOS
 Cada 7 días los 2 primeros meses
 Cada 14 días el resto de sesiones

NÚMERO DE TRATAMIENTOS RECOMENDADOS
 14 sesiones

PREPARACIÓN DE LA PIEL ANTES DEL TRATAMIENTO:
ANUBISMED SKIN PREPARER



PROFUNDIDAD DE CABEZAL	VELOCIDAD	MÉTODO
0,25mm- 1,00mm*	De 4 a 5	Trazado y Punteo

*Selección de la profundidad del cabezal en base a la sensibilidad del cuero cabelludo durante el tratamiento.

Anubismed SKIN PEN TRATAMIENTO PARA PRINCIPIOS DE ALOPECIA



INTERVALO ENTRE TRATAMIENTOS
Cada 7 días los 2 primeros meses
Cada 14 días el resto de sesiones

NÚMERO DE TRATAMIENTOS RECOMENDADOS
18 sesiones

PREPARACIÓN DE LA PIEL ANTES DEL TRATAMIENTO
ANUBISMED SKIN PREPARER



PROFUNDIDAD DE CABEZAL	VELOCIDAD	MÉTODO
0,25mm- 1,00mm*	De 4 a 5	Punteo

*Selección de la profundidad del cabezal en base a la sensibilidad del cuero cabelludo durante el tratamiento.

Anubismed SKIN PEN

TRATAMIENTO PARA FRAGILIDAD Y DEBILITAMIENTO DEL CABELLO



INTERVALO ENTRE TRATAMIENTOS
Cada 7 días

NÚMERO DE TRATAMIENTOS RECOMENDADOS
8 sesiones

PREPARACIÓN DE LA PIEL ANTES DEL TRATAMIENTO
ANUBISMED SKIN PREPARER



PROFUNDIDAD DE CABEZAL	VELOCIDAD	MÉTODO
0,25mm- 0,50mm*	De 4 a 5	Punteo

*Selección de la profundidad del cabezal en base a la sensibilidad del cuero cabelludo durante el tratamiento.

13

Anubismed SKIN PEN

TRATAMIENTO PARA CABELLO DESVITALIZADO Y DESNUTRIDO



INTERVALO ENTRE TRATAMIENTOS
Cada 7 días

NÚMERO DE TRATAMIENTOS RECOMENDADOS
4 sesiones

PREPARACIÓN DE LA PIEL ANTES DEL TRATAMIENTO:
ANUBISMED SKIN PREPARER



PROFUNDIDAD DE CABEZAL	VELOCIDAD	MÉTODO
0,25mm- 0,50mm*	De 4 a 5	Punteo

*Selección de la profundidad del cabezal en base a la sensibilidad del cuero cabelludo durante el tratamiento.

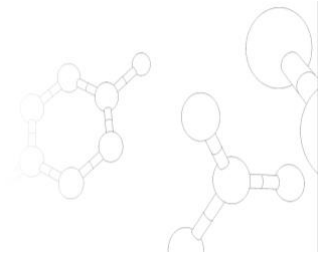

INTERVALO ENTRE TRATAMIENTOS
Cada 7 días

NÚMERO DE TRATAMIENTOS RECOMENDADOS
6 sesiones

PREPARACIÓN DE LA PIEL ANTES DEL TRATAMIENTO:
ANUBISMED SKIN PREPARER



PROFUNDIDAD DE CABEZAL	VELOCIDAD	MÉTODO
0,25mm- 0,50mm*	De 4 a 5	Punteo

*Selección de la profundidad del cabezal en base a la sensibilidad del cuero cabelludo durante el tratamiento.

Anubismed SKIN PEN TRATAMIENTO PÉRDIDA DE ESPESOR EN CEJAS

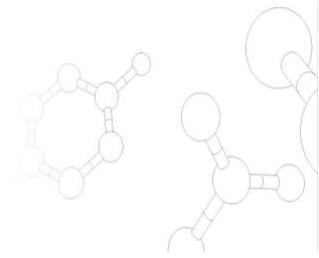

INTERVALO ENTRE TRATAMIENTOS
Cada 7 días

NÚMERO DE TRATAMIENTOS RECOMENDADOS
6 sesiones

PREPARACIÓN DE LA PIEL ANTES DEL TRATAMIENTO:
ANUBISMED SKIN PREPARER



PROFUNDIDAD DE CABEZAL	VELOCIDAD	MÉTODO
0,25mm- 0,50mm*	De 3 a 5	Punteo

*Selección de la profundidad del cabezal en base a la sensibilidad del cuero cabelludo durante el tratamiento.

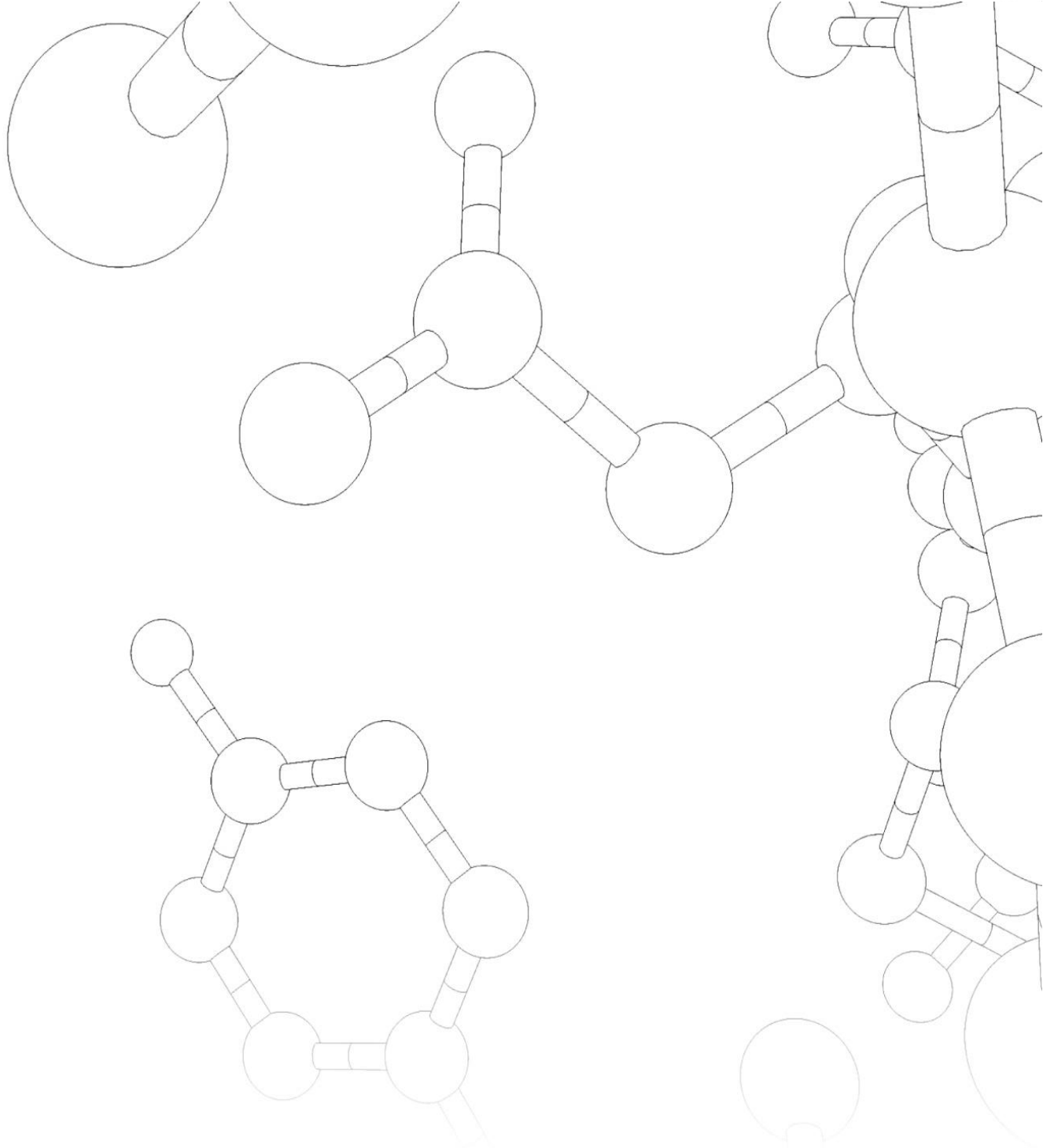

www.anubismed.com

Anubis Cosmetics S.L.
www.anubis-cosmetics.com