



# anubismed

SKIN PEN\_



TRATAMIENTOS  
CORPORALES  
anubismed  
CON SKIN PEN

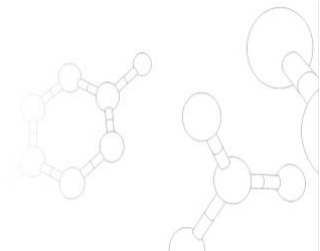

## Formación técnica

**anubismed**  
SKIN PEN\_

|  |        |
|--|--------|
| <b>anubismed SKIN PEN<br/>INDICACIONES CORPORALES</b>                                | Pg. 3  |
| <b>anubismed SKIN PEN<br/>CONTRAINDICACIONES</b>                                     | Pg. 4  |
| <b>anubismed SKIN PEN<br/>PREPARACIÓN DEL TRATAMIENTO CORPORAL</b>                   | Pg. 5  |
| <b>anubismed SKIN PEN<br/>TRATAMIENTO CORPORAL</b>                                   | Pg. 6  |
| <b>anubismed SKIN PEN<br/>ORDEN Y VELOCIDAD RECOMENDADOS</b>                         | Pg. 7  |
| <b>anubismed SKIN PEN<br/>METODOLOGIAS GENERALES SOBRE PROFUNDIDAD Y<br/>TÉCNICA</b> | Pg. 8  |
| <b>anubismed SKIN PEN<br/>PRESCRIPCIÓN DOMICILIARIA</b>                              | Pg. 9  |
| <b>anubismed SKIN PEN<br/>ADVERTENCIAS GENERALES</b>                                 | Pg. 10 |
| <b>anubismed SKIN PEN<br/>PROTOCOLOS DE TRABAJO</b>                                  | Pg. 11 |

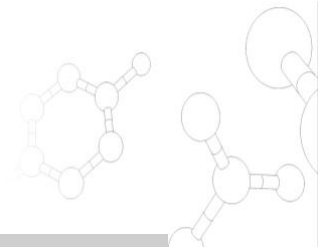

anubismed SKIN PEN

# INDICACIONES CORPORALES

## Envejecimiento



Produce una inducción de colágeno que se acumula en las capas de la matriz intracelular, dando lugar a una piel más sana y flexible, más joven.



## Flacidez cutánea



La suma de colágeno y elastina a las reservas ya adquiridas, hace que se incremente la tonicidad de las fibras elásticas y colágenas.



## Cicatrices hipertróficas, queloides, post- acné y cicatrices post-quirúrgicas.



La inducción de colágeno en el área dañada ayuda a reducir la apariencia de las cicatrices de acné con rojeces profundas, mejora las cicatrices causadas por la varicela, ayuda a relajar cicatrices antiguas y ayuda a disminuir la apariencia de las viejas cicatrices quirúrgicas.



## Celulitis



Aumenta drásticamente la penetración de agentes tópicos terapéuticos, por lo que acelera los resultados. Además mejora la textura de la piel al engrosar las reservas de colágeno. Ayuda a redensificar la piel mediante la estimulación de la síntesis de colágeno en las capas dérmicas dejando la epidermis intacta. Gracias a todo ello, la "piel de naranja " es menos visible.



## Estrías



Este procedimiento permite la reconstrucción de la piel y asiste en la capacidad de curación en aquella zona donde el cuerpo considera que ya se curó, por lo que el mecanismo de cicatrización comportará una mejora en la apariencia de las estrías.



# anubimed SKIN PEN

## CONTRAINDICACIONES CORPORALES



Fobia a las agujas



Trastorno de coagulación importante. Tratamiento de coagulación. Tratamiento en dosis altas con corticoides. Diabetes en estado no controlado



Infecciones cutáneas, herpes labial o heridas abiertas, quemaduras solares



Pecas o verrugas



Acné en estado activo con pápulas y pústulas



Tendencia extrema a crear queloides



Eczema, Impétigo (infección común de la piel que presenta ampollas, producida por bacterias) Cáncer de piel y personas que estén siendo tratadas con quimioterapia o radioterapia



Embarazo y lactancia materna

## anubimed SKIN PEN

### PREPARACIÓN DEL TRATAMIENTO

4

anubimed  
SKIN PEN

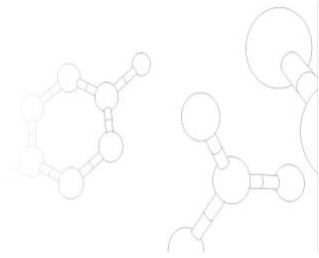

## RECOMENDACIONES AL CLIENTE ANTES DE LA SESIÓN

- Es muy recomendable realizarse un tratamiento preparatorio de la piel con PEELING PLUS al menos una semana antes.

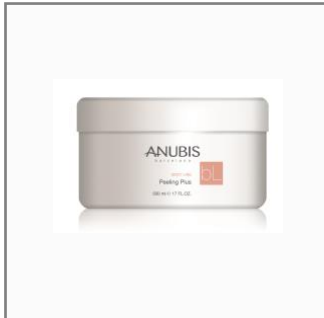

Peeling plus es un exfoliante corporal en crema. Limpia, oxigena, regenera y disminuye la queratinización, mejorando la penetración de los productos que se apliquen posteriormente.

- 48 horas antes del tratamiento no deberá tomarse medicación de tipo vasodilatadora, analgésicos o antipiréticos por aumentar el riego sanguíneo y propiciar moretones.
- 24 horas antes del tratamiento, no será recomendable la exposición al sol.
- El mismo día del tratamiento, no es recomendable que el cliente utilice en casa cosméticos de ningún tipo antes de la sesión.
- Antes de empezar el tratamiento, asegurarse de que las agujas del cabezal están correctamente posicionadas horizontalmente, y no hay ninguna doblada.

## MATERIAL COMÚN A PREPARAR ANTES DE LOS TRATAMIENTOS

- Jeringuilla para extraer los cócteles de manera estéril
- Anubismed Skin Preparer
- Muselina para limpiar la piel
- Guantes estériles y mascarilla para el/la profesional
- Producto anestésico si es necesario
- Cabezal desechable

# anubismed SKIN PEN TRATAMIENTO CORPORAL

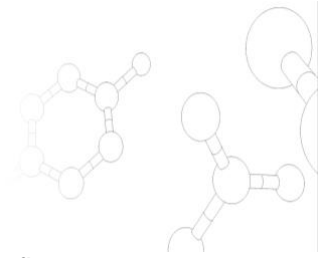

- Antes de realizar el tratamiento, se deberá confirmar que no existe ninguna alergia, problema dérmico o contraindicación que no permitan realizar la sesión. **Rellenar el consentimiento informado.**
- Realizar un diagnóstico de piel para determinar las áreas de tratamiento, la profundidad y la velocidad a trabajar en cada una de ellas.
- Si se requiere, aplicar un anestésico tópico unos 20 minutos antes de comenzar el tratamiento.



En caso de que la piel no estuviese limpia (con cosméticos, sudor...) Limpiar y tonificar la piel con **Total Hydrating Cleansing Cremi-Gel** y **Total Hydrating Thermal Toner**. Seguidamente desengrasar y desinfectar con **anubismed Skin Preparar**.

Abrir el cabezal esterilizado previamente preparado, y colocarlo en el **anubismed skin pen** tras colocarse los guantes y la mascarilla.

Preparar el cóctel escogido (**anubismed asr, alr**) para el tratamiento corporal. Tanto nuestros cabezales como los productos **anubismed** son preparados estériles que evitarán el riesgo de infecciones en la piel.

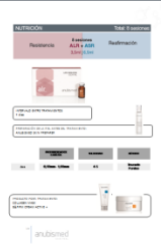

Aplicar el producto mediante la jeringuilla, extendiendo el producto en la superficie de la piel sin trabajarlo. Inicio del protocolo de trabajo escogido. Después de trabajar cada área, volver a aplicar el producto **anubismed** estéril y trabajar hasta su completa absorción.

Tras finalizar el tratamiento con **anubismed skin pen**, aplicar la mascarilla **POST- REPAIR CALMING MASK** durante 10-20 minutos para calmar, reparar, proteger e hidratar la piel. Retirar con agua.

Aplicar **B&FIRM CREAM ACTIVE +**. En caso de áreas expuestas al sol, aplicar **50+ PROTECTION FLUID**

## anubismed SKIN PEN ORDEN Y VELOCIDAD RECOMENDADOS

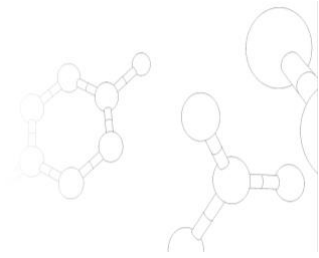

Piel fina **3**  
Piel gruesa **5**



# anubismed SKIN PEN

## METODOLOGIAS GENERALES SOBRE PROFUNDIDAD Y TÉCNICA



### 1. MÉTODO TRAZADO

Técnica de trabajo para estimular la inducción de colágeno. Utilizar a profundidades variables según área y necesidad.

### 2. MÉTODO DE PUNTEO

Técnica de trabajo para problemáticas puntuales como surcos celulíticos, manchas o cicatrices.



**CELULITIS BLANDA**  
Método trazado  
1,00mm



**CELULITIS EDEMATOSA**  
Método trazado  
1,00mm



**CELUL. COMPACTA/ LOCALIZACIONES**  
Método punteo  
1,00mm



**MANCHAS, MARCAS Y CICATRICES**  
Método  
Trazado - punteo  
1,00mm



**TRATAMIENTO REAFIRMANTE**  
Método trazado  
0,50-1,00mm



**TRATAMIENTO GRASA**  
Método trazado  
1,00mm



**TRATAMIENTO ESTRÍAS**  
Método trazado + punteo  
0,5mm-1,00mm



**TRATAMIENTO NUTRICIÓN**  
Método trazado  
0,25mm



# anubismed SKIN PEN PRESCRIPCIÓN DOMICILIARIA

Durante el tiempo que dure el tratamiento **anubismed SKIN PEN** será indispensable la prescripción domiciliaria de los siguientes productos, pausando la utilización del producto de uso cotidiano en casa.

Una vez terminado el **anubismed SKIN PEN**, no se recomienda retomar el uso de los productos habituales hasta pasadas tres semanas.



DURANTE LOS 2  
PRIMEROS DÍAS

HIDRATACIÓN

PROTECCIÓN

**B&FIRM CREAM  
ACTIVE +**

**50+ PROTECTION FLUID**

Crema de potente acción reafirmante intensiva. Acelera la formación de colágeno, reforzando la elasticidad y firmeza de la piel. Mejora la microcirculación, hidrata y nutre la piel.

Crema de textura fluida y acabado ultra ligero e imperceptible. Combinación de filtros de última generación que ofrecen una protección solar UVA/ UVB.

PROTOCOLO PARA  
EL RESTO DE DÍAS

- ✓ Estrías y nutrición
- ✓ flacidez



**B&FIRM CREAM  
ACTIVE +**

Crema de potente acción reafirmante intensiva. Acelera la formación de colágeno, reforzando la elasticidad y firmeza de la piel. Mejora la microcirculación, hidrata y nutre la piel.

PROTOCOLO PARA  
EL RESTO DE DÍAS

- ✓ Celulitis
- ✓ Grasa



**ALGAS ROJAS  
CREAM**

Crema anticelulítica y reductora. Moviliza los líquidos retenidos, estimula la micro- circulación y elimina toxinas. Su uso continuado disminuye la "piel de naranja" y reduce el volumen.

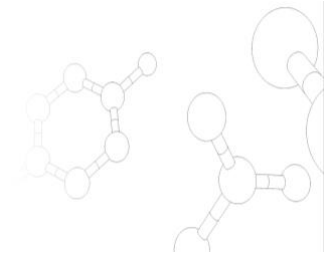

- Es frecuente que tras el tratamiento la piel se enrojezca.
- Puede presentar inflamación o aparición de hematoma en la zona de infiltración.
- Es muy poco frecuente la aparición de nódulos o pequeñas prominencias en la piel que desaparecen en el plazo de 1-2 días.
- Los pacientes propensos a ampollas febriles podrían desarrollar una infección de herpes.
- La aparición de puntos blancos en la piel, podría significar la aparición de milliums o áreas infectadas.
- Las pieles muy reactivas suelen presentar picor o enrojecimiento general, que desaparece en el plazo de 1-2 días.
- Es posible sentir una ligera sensación de calor en la piel, que puede ir acompañada de enrojecimiento o picor, en función de la profundidad a la que se haya realizado el tratamiento.
- Durante los 3 días siguientes al tratamiento, la piel puede presentarse seca con una ligera descamación en función de la piel, que se controlará mediante los productos de tratamiento en casa.
- Aquellas personas que tomen a diario productos vasodilatadores o medicamentos similares, serán más propensos a crear hematomas.
- Si el área tratada está expuesta al sol, es importante utilizar un factor de protección solar alto los días posteriores al tratamiento.
- Cada cabezal es apto para únicamente un cliente y una sesión.

Tras finalizar el ciclo de tratamientos con **anubismed SKIN PEN**, se deberá dejar un tiempo de reposo que oscilará entre 4-6 meses para volver a aplicar dicha técnica.

Si se quieren evitar infecciones, es importante utilizar sólo productos esterilizados y aptos para la utilización de **anubismed SKIN PEN**.

**anubismed** ofrece una selección de cócteles aptos y estériles que permiten alcanzar los niveles más bajos de las capas de pieles gracias a la sinergia de sus activos de última generación.

Anubis Cosmetics no se hace responsable de las posibles consecuencias derivadas del uso indebido de **anubismed SKIN PEN**.

# CELULITIS EDEMATOSA

sesiones

Total: 10



INTERVALO ENTRE TRATAMIENTOS  
7 días

PREPARACIÓN DE LA PIEL ANTES DEL TRATAMIENTO:  
ANUBISMED SKIN PREPARER



|      | PROFUNDIDAD DE CABEZAL | VELOCIDAD | MÉTODO         |
|------|------------------------|-----------|----------------|
| Área | 1,00mm                 | De 4 a 5  | Trazado Punteo |

PRODUCTO POST- TRATAMIENTO:  
POST- REPAIR CALMING MASK  
&FIRM CREAM ACTIVE +



# CELULITIS BLANDA

Total: 12 sesiones

Drenaje  
6 sesiones  
**alr**  
10ml



Remodelación  
6 sesiones  
**alr + asr**



INTERVALO ENTRE TRATAMIENTOS  
7 días

PREPARACIÓN DE LA PIEL ANTES DEL TRATAMIENTO:  
ANUBISMED SKIN PREPARER



|      | PROFUNDIDAD DE CABEZAL | VELOCIDAD | MÉTODO         |
|------|------------------------|-----------|----------------|
| Área | 1,00mm                 | De 4 a 5  | Trazado Punteo |

PRODUCTO POST- TRATAMIENTO:  
POST- REPAIR CALMING MASK  
B&FIRM CREAM ACTIVE +



# CELULITIS COMPACTA

Total: 8 sesiones

Drenaje  
2 sesiones

**alr**  
10ml



Remodelación

6 sesiones

**alr + asr**



INTERVALO ENTRE TRATAMIENTOS  
7 días

PREPARACIÓN DE LA PIEL ANTES DEL TRATAMIENTO:  
ANUBISMED SKIN PREPARER



|      | PROFUNDIDAD DE CABEZAL | VELOCIDAD | MÉTODO         |
|------|------------------------|-----------|----------------|
| Área | 1,00mm                 | De 4 a 5  | Trazado Punteo |

PRODUCTO POST- TRATAMIENTO:  
POST- REPAIR CALMING MASK  
B&FIRM CREAM ACTIVE +



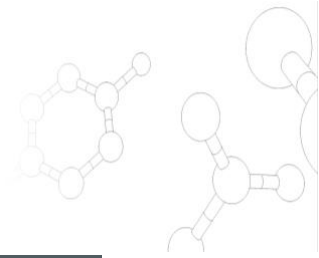

# GRASA LOCALIZADA Total: 8 sesiones

|                  |                   |                     |
|------------------|-------------------|---------------------|
| <b>Lipólisis</b> | <b>8 sesiones</b> | <b>Reafirmación</b> |
|                  | <b>alr + asr</b>  |                     |
|                  | 7,5   2,5ml       |                     |



**INTERVALO ENTRE TRATAMIENTOS**  
7 días

**PREPARACIÓN DE LA PIEL ANTES DEL TRATAMIENTO:**  
ANUBISMED SKIN PREPARER



|      | PROFUNDIDAD DE CABEZAL | VELOCIDAD       | MÉTODO                |
|------|------------------------|-----------------|-----------------------|
| Área | <b>1,00mm</b>          | <b>De 4 a 5</b> | <b>Trazado Punteo</b> |

**PRODUCTO POST- TRATAMIENTO:**  
POST- REPAIR CALMING MASK  
B&FIRM CREAM ACTIVE +





# GRASA GENERALIZADA Total: 12 sesiones

|  |                            |
|--|----------------------------|
| <p><b>Lipólisis</b></p> <p><b>12 sesiones</b></p> <p><b>alr + asr</b></p> <p>7,5   2,5ml</p> | <p><b>Reafirmación</b></p> |
|--|----------------------------|



**INTERVALO ENTRE TRATAMIENTOS**  
7 días

**PREPARACIÓN DE LA PIEL ANTES DEL TRATAMIENTO:**  
ANUBISMED SKIN PREPARER



|      |                        |           |                |
|------|------------------------|-----------|----------------|
|      | PROFUNDIDAD DE CABEZAL | VELOCIDAD | MÉTODO         |
| Área | 1,00mm                 | De 4 a 5  | Trazado Punteo |

**PRODUCTO POST- TRATAMIENTO:**  
POST- REPAIR CALMING MASK  
B&FIRM CREAM ACTIVE +





| FLACIDEZ         |  | Total: 12 sesiones |
|------------------|--|--------------------|
| Elasticidad      |  | Reafirmación       |
| 9 sesiones       |  | 3 sesiones         |
| <b>alr + asr</b> |  | <b>asr</b>         |



INTERVALO ENTRE TRATAMIENTOS  
7 días

PREPARACIÓN DE LA PIEL ANTES DEL TRATAMIENTO:  
ANUBISMED SKIN PREPARER



|      |                        |           |                |
|------|------------------------|-----------|----------------|
|      | PROFUNDIDAD DE CABEZAL | VELOCIDAD | MÉTODO         |
| Área | 0,50mm- 1,00mm         | De 4 a 5  | Trazado Punteo |

PRODUCTO POST- TRATAMIENTO:  
POST- REPAIR CALMING MASK  
B&FIRM CREAM ACTIVE +







# ESTRÍAS Total: 8 sesiones

|                    |                   |                     |
|--------------------|-------------------|---------------------|
| <b>Resistencia</b> | <b>8 sesiones</b> | <b>Reafirmación</b> |
|                    | <b>alr + asr</b>  |                     |



**INTERVALO ENTRE TRATAMIENTOS**  
7 días

**PREPARACIÓN DE LA PIEL ANTES DEL TRATAMIENTO:**  
ANUBISMED SKIN PREPARER



|      |                        |                 |                       |
|------|------------------------|-----------------|-----------------------|
|      | PROFUNDIDAD DE CABEZAL | VELOCIDAD       | MÉTODO                |
| Área | <b>0,50mm - 1,00mm</b> | <b>De 4 a 5</b> | <b>Trazado Punteo</b> |

**PRODUCTO POST- TRATAMIENTO:**  
POST- REPAIR CALMING MASK  
B&FIRM CREAM ACTIVE +





# NUTRICIÓN

Total: 8 sesiones

**Resistencia**

**8 sesiones**

**alr + asr**

**Reafirmación**



**INTERVALO ENTRE TRATAMIENTOS**  
7 días

**PREPARACIÓN DE LA PIEL ANTES DEL TRATAMIENTO:**  
ANUBISMED SKIN PREPARER



|             |                               |                  |                |
|-------------|-------------------------------|------------------|----------------|
|             | <b>PROFUNDIDAD DE CABEZAL</b> | <b>VELOCIDAD</b> | <b>MÉTODO</b>  |
| <b>Área</b> | <b>0,25mm</b>                 | <b>De 4 a 5</b>  | <b>Trazado</b> |

**PRODUCTO POST- TRATAMIENTO:**  
POST- REPAIR CALMING MASK  
B&FIRM CREAM ACTIVE +



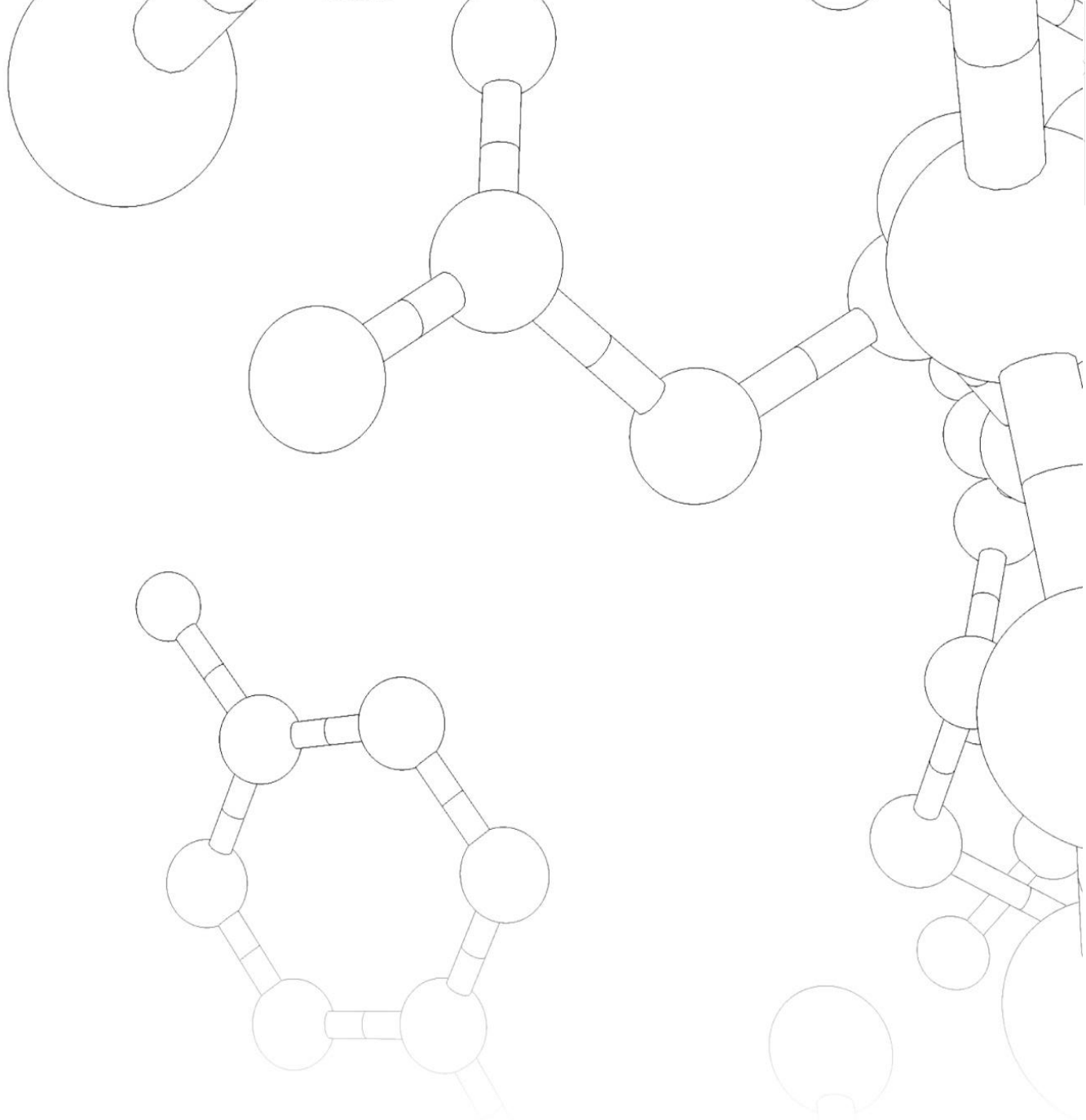

[www.anubismed.com](http://www.anubismed.com)

Anubis Cosmetics S.L.  
[www.anubis-cosmetics.com](http://www.anubis-cosmetics.com)