



anubismed

SKIN PEN_



TRATAMIENTOS
FACIALES
anubismed
CON SKIN PEN



Formación técnica

anubismed
SKIN PEN

anubismed SKIN PEN INDICACIONES FACIALES	Pg. 3
anubismed SKIN PEN CONTRAINDICACIONES FACIALES	Pg. 5
anubismed SKIN PEN PREPARACIÓN DEL TRATAMIENTO FACIAL	Pg. 6
anubismed SKIN PEN TRATAMIENTO FACIAL	Pg. 7
anubismed SKIN PEN ORDEN RECOMENDADO DEL TRATAMIENTO	Pg. 9
anubismed SKIN PEN DIRECCIONES RECOMENDADAS A TRABAJAR	Pg. 10
anubismed SKIN PEN VELOCIDADES DE TRABAJO	Pg. 11
anubismed SKIN PEN METODOLOGIAS GENERALES SOBRE PROFUNDIDAD Y TÉCNICA DE TRABAJO	Pg. 12
anubismed SKIN PEN PRESCRIPCIÓN DOMICILIARIA	Pg. 13
anubismed SKIN PEN ADVERTENCIAS GENERALES	Pg. 15
anubismed SKIN PEN PROTOCOLOS DE TRABAJO	Pg. 16

anubismed SKIN PEN

INDICACIONES FACIALES

Pieles opacas, átonas o deshidratadas



Mejora la compactibilidad cutánea, por lo que aumenta la capacidad de retención hídrica.



Envejecimiento



Produce una inducción de colágeno que se acumula en las capas de la matriz intracelular, dando lugar a una piel más sana y flexible, más joven.



Arrugas y piel fina



La inducción de colágeno produce una dermis más espesa, que conllevará una reducción del grosor de las arrugas. En muchos casos, puede llegar a ser la alternativa al láser Fraxell.



Flacidez cutánea



La suma de colágeno y elastina a las reservas ya adquiridas, hace que se incremente la tonicidad de las fibras elásticas y colágenas.



Flacidez del párpado superior y arrugas en el contorno de los ojos



Elevación natural de las cejas como resultado del engrosamiento de la dermis.



Hiper e hipopigmentaciones



Con los microcanales se favorece la dispersión de la melanina para evitar la nueva formación de depósitos que den lugar a manchas. La inducción del producto a niveles más profundos, asegurará una mayor penetración, y por tanto, un mejor resultado. Reactiva la repigmentación de las áreas afectadas.

Rosácea



El aporte extra de colágeno ayuda a mejorar la función de barrera de la piel, además de incrementar el grosor de la misma.

Imperfecciones de la piel como poros dilatados



Mejora la textura de la piel y la apariencia de los poros dilatados. La reducción del tamaño del poro se produce debido al aumento de la producción de colágeno alrededor de los poros, oprimiéndolos y estrechando la entrada. También se observa un aumento de la producción de elastina (que permite a los poros dilatados volver a su tamaño original).

Cicatrices hipertróficas, queloides, post-acné y cicatrices post-quirúrgicas



La inducción de colágeno en el área dañada ayuda a reducir la apariencia de las cicatrices de acné con rojeces profundas, mejora las cicatrices causadas por la varicela ayuda a relajar cicatrices antiguas y ayuda a disminuir la apariencia de las viejas cicatrices quirúrgicas.

Doble mentón



La suma de colágeno y elastina a las reservas ya adquiridas, hace que se incremente la tonicidad de las fibras elásticas y colágenas. A nivel hipodérmico, actúa sobre la metabolización de los ácidos grasos libres.

anubismed SKIN PEN

CONTRAINDICACIONES FACIALES



Fobia a las agujas
Tratamientos de bótox y
rellenos dérmicos (durante
las dos semanas posteriores
al tratamiento)



Trastorno de coagulación
importante. Tratamiento de
coagulación.
Tratamiento en dosis altas
con corticoides.
Diabetes en estado no
controlado



Infecciones cutáneas,
herpes labial o heridas
abiertas, quemaduras
solares



Pecas o verrugas



Acné en estado activo con
pápulas y pústulas



Tendencia extrema a crear
queloides



Embarazo y lactancia
materna



Eczema, Impétigo (infección
que presenta ampollas,
producida por bacterias)
Cáncer de piel y personas
que estén siendo tratadas
con quimioterapia o
radioterapia

anubismed SKIN PEN

PREPARACIÓN DEL TRATAMIENTO FACIAL

RECOMENDACIONES AL CLIENTE ANTES DE LA SESIÓN

- Es muy recomendable realizarse un tratamiento preparatorio de la piel con **NEW EVEN LINE** al menos una semana antes.



New Even oxigena, renueva y revitaliza al instante la piel del rostro.

Con el fin de mejorar la efectividad del tratamiento, deberá realizarse una sesión previa con New Even para eliminar células muertas y limpiar en profundidad la piel. De esta manera, cuando empecemos el tratamientos con Anubismed, aseguraremos una eficacia óptima.

- 48 horas antes del tratamiento no deberá tomarse medicación de tipo vasodilatador, analgésicos o antipiréticos por aumentar el riego sanguíneo y propiciar moretones.
- 24 horas antes del tratamiento, no será recomendable la exposición al sol.
- El mismo día del tratamiento, no es recomendable que el cliente utilice en casa cosméticos de ningún tipo antes de la sesión.
- Antes de empezar el tratamiento, asegurarse de que las agujas del cabezal están correctamente posicionadas horizontalmente, y no hay ninguna doblada.

MATERIAL COMÚN A PREPARAR ANTES DE LOS TRATAMIENTOS

- Jeringuilla para extraer los cócteles de manera estéril.
- Anubismed Skin Preparer.
- Muselina para limpiar la piel.
- Guantes estériles y mascarilla para el/la profesional.
- Producto anestésico si es necesario.
- Cabezal desechable.

anubismed SKIN PEN TRATAMIENTO FACIAL

Antes de realizar el tratamiento, se deberá confirmar que no existe ninguna alergia, problema dérmico o contraindicación que no permitan realizar la sesión. **Rellenar el consentimiento informado.**



- Realizar un diagnóstico de piel para determinar las áreas de tratamiento, la profundidad y la velocidad a trabajar en cada una de ellas.
- Si se requiere, aplicar un anestésico tópico unos 20 minutos antes de comenzar el tratamiento.



Limpiar y tonificar la piel con **Total Hydrating Cleansing cremi-gel** y **Total Hydrating Thermal Toner**.



Seguidamente desengrasar y desinfectar con **anubismed Skin Preparer**.



Abrir el cabezal esterilizado previamente preparado, y colocarlo en el **anubismed skin pen** tras colocarse los guantes y la mascarilla.



Preparar el cóctel escogido (**anubismed asb, asr, alr**) para el tratamiento facial. Tanto nuestros cabezales como los productos **anubismed** son preparados estériles que evitarán el riesgo de infecciones en la piel.



Aplicación del producto mediante la jeringuilla, extendiendo el producto en la superficie de la piel sin trabajarlo.



Inicio del protocolo de trabajo escogido.



Después de trabajar cada área, volver a aplicar el producto **anubismed** estéril y trabajar ligeramente.



Tras finalizar el tratamiento con **anubismed skin pen**, aplicar la mascarilla **POST- REPAIR CALMING MASK** durante 10-20 minutos para calmar, reparar, proteger e hidratar la piel. Retirar con agua.



Aplicar **HA+ HYALURONIC CREAM**.

Aplicar **50+ PROTECTION FLUID**.



anubismed SKIN PEN

ORDEN RECOMENDADO DEL TRATAMIENTO

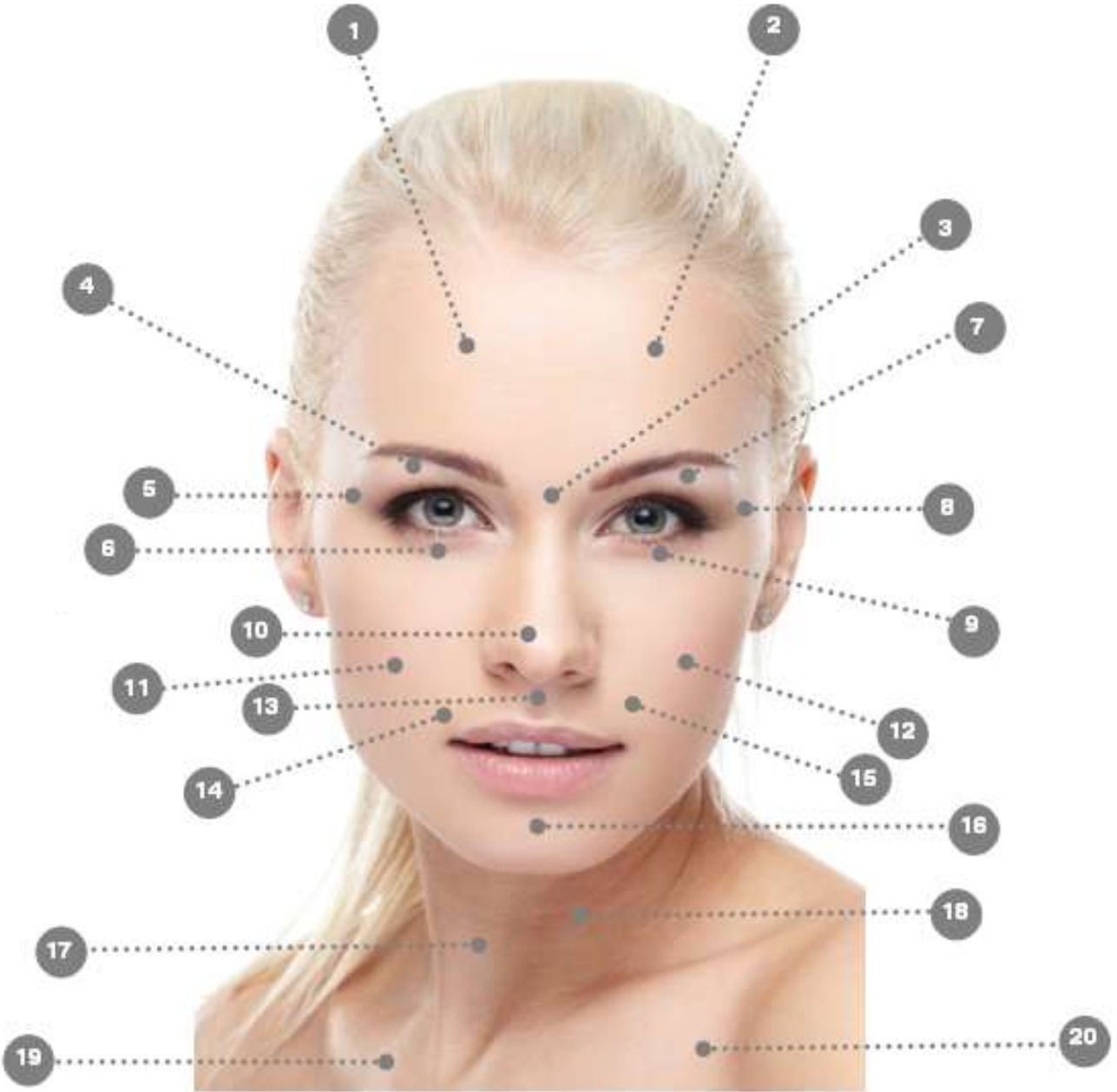



anubismed SKIN PEN
DIRECCIONES A TRABAJAR

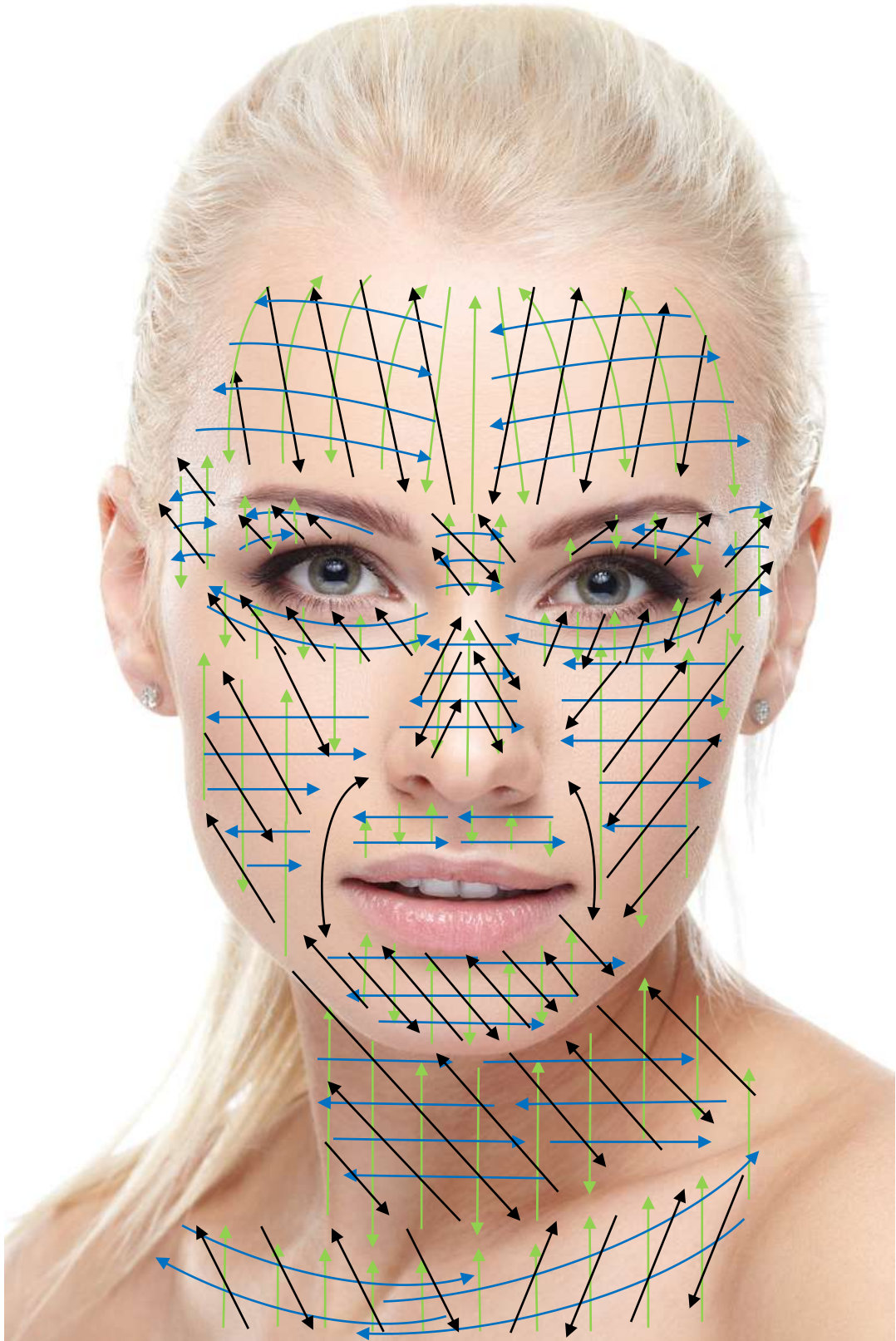



anubismed SKIN PEN VELOCIDADES DE TRABAJO

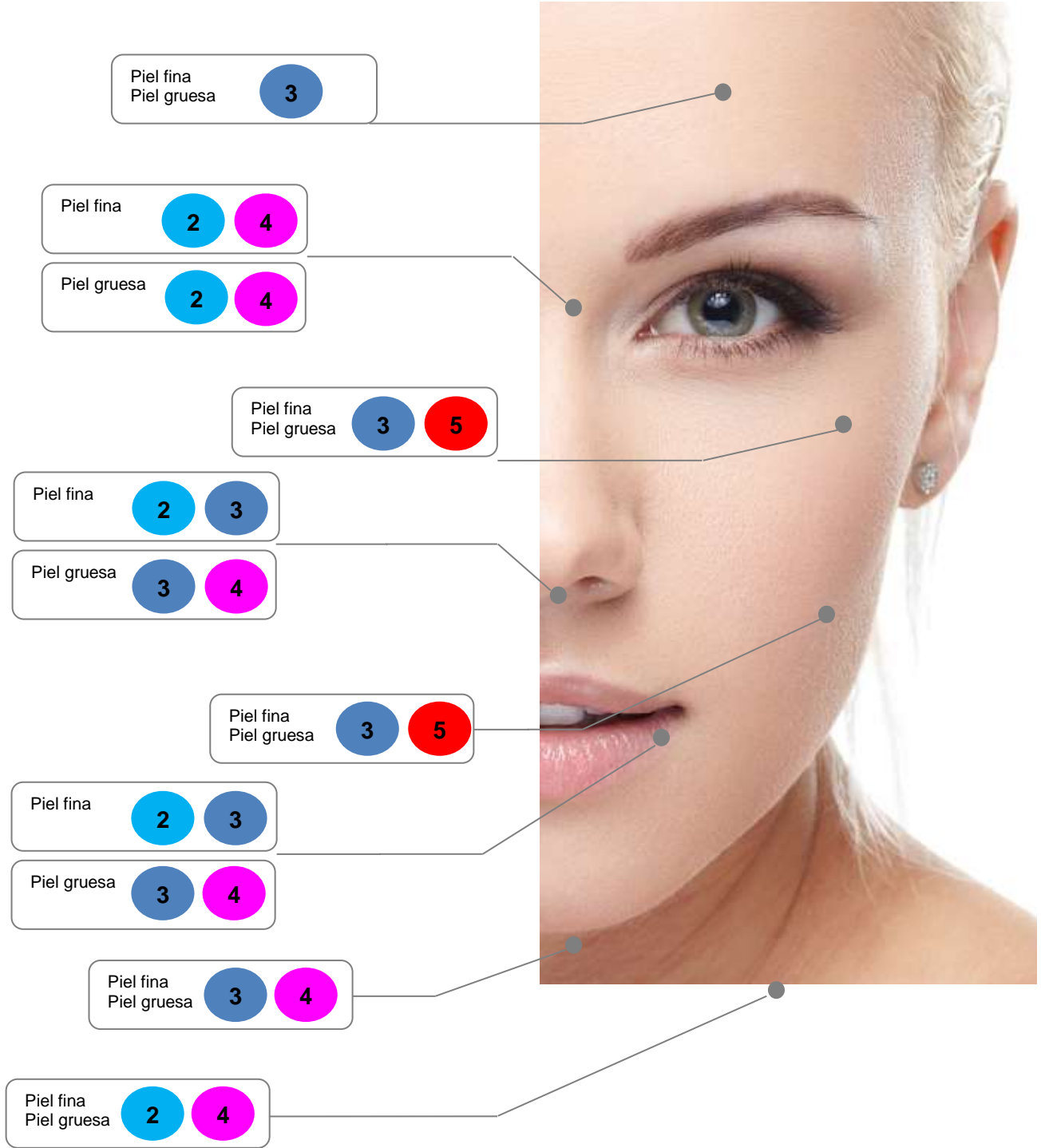

anubismed SKIN PEN

METODOLOGÍAS GENERALES SOBRE PROFUNDIDAD Y TÉCNICA DE TRABAJO



MÉTODO CIRCULAR
Técnica de trabajo para penetración de producto. Utilizar a profundidades superficiales.

2. MÉTODO TRAZADO
Técnica de trabajo para estimular la inducción de colágeno. Utilizar a profundidades variables según área y necesidad.

3. MÉTODO DE PUNTEO
Técnica de trabajo para problemáticas puntuales como arrugas profundas, manchas o cicatrices.



TRATAMIENTO HIDRATANTE
Método circular
0,25mm



TRATAMIENTO ILUMINADOR
Método circular
0,25mm



TRATAMIENTO ANTIEDAD
Método trazado
0,50mm

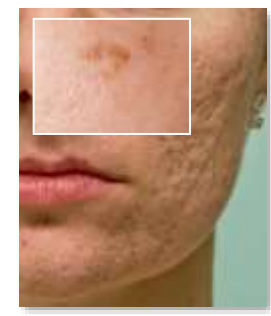

MANCHAS, MARCAS Y CICATRICES
Método trazado- punteo
0,50-1,00mm



TRATAMIENTO REAFIRMANTE
Método trazado
0,50-1,00mm



TRATAMIENTO DOBLE MENTÓN
Método trazado
0,5mm-1,00mm



TRATAMIENTO ANTIARRUGAS
Método trazado + punteo
0,5mm-1,00mm



TRATAMIENTO ÁREAS DELICADAS
Método circular o trazado
0,25mm



anubismed SKIN PEN
PRESCRIPCIÓN DOMICILIARIA
Obligatoria durante los 3 días posteriores al tratamiento

Durante el tiempo que dure el tratamiento **anubismed SKIN PEN** será indispensable la prescripción domiciliaria de los siguientes productos, pausando la utilización del producto de uso cotidiano en casa.

Una vez terminado el tratamiento, no se recomienda retomar el uso de los productos habituales hasta pasadas tres semanas.

PROTOCOLO DE CUIDADOS EN CASA DURANTE EL TRATAMIENTO



LIMPIEZA	TONIFICACIÓN	REFUERZO	HIDRATACIÓN	ESPECÍFICO OJOS	PROTECCIÓN
TOTAL HYDRATING CLEANSING CREMI-GEL	TOTAL HYDRATING THERMAL TONER	ANUBISMED HA+ HYALURONIC SERUM	ANUBISMED HA+ HYALURONIC CREAM	ANUBISMED HA+ HYALURONIC EYE CONTOUR	50+ PROTECTION FLUID
Gel limpiador de textura en forma de crema-gel que permite una cómoda y suave aplicación. Limpia en profundidad y mantiene el manto hidrolipídico en óptimo equilibrio.	Con efecto refrescante y remineralizante. De rápida absorción, proporciona hidratación de forma inmediata, sin dejar rastro alguno de producto. Evita la sequedad, deshidratación, irritaciones o rojeces.	Serum concentrado de textura fluida y rápida absorción. Proporciona un aumento de las reservas hídricas en superficie y en profundidad. Su formulación a base de moléculas de ácido hialurónico de diferentes pesos moleculares, proporciona un aumento de las reservas hídricas en superficie y en profundidad.	Crema hidratante de textura suave y fundente, ideada para todo tipo de pieles que requieran un aporte inmediato de hidratación y bienestar. Su formulación a base de moléculas de ácido hialurónico de diferentes pesos moleculares, proporciona un aumento de las reservas hídricas en superficie y en profundidad.	Concentrado de textura serum y rápida absorción, que trata de forma específica el área del contorno de los ojos y labios. Su formulación a base de moléculas de ácido hialurónico de diferentes pesos moleculares, proporciona un aumento de las reservas hídricas en el tejido, aportando un extra de hidratación que disminuye el número de arrugas en éstas zonas.	Crema de textura fluida y acabado ultra ligero e imperceptible. Combinación de filtros de última generación que ofrecen una protección solar UVA/ UVB, específicamente diseñados para proteger frente a los daños inducidos por el sol, tanto a nivel superficial como interno.

PROTOCOLO DE CUIDADOS EN CASA DURANTE EL TRATAMIENTO OPCIONAL ANTIEDAD PIEL GRASA

 	 	 	 
LIMPIEZA Y TONIFICACIÓN	REFUERZO	HIDRATACIÓN	PROTECCIÓN
TOTAL HYDRATING CLEANSING CREMI-GEL	EXCELLENCE BIO LIFTING	MARINE ESSENCE/ HA+ HYALURONIC CREAM	50+ PROTECTION FLUID
<p>Limpieza y tonificación en profundidad. Mantienen el manto hidrolipídico en óptimo equilibrio y proporcionan hidratación de forma inmediata, sin dejar rastro alguno de producto.</p>	<p>Con efecto refrescante y remineralizante. De rápida absorción, proporciona hidratación de forma inmediata, sin dejar rastro alguno de producto. Evita la sequedad, deshidratación, irritaciones o rojeces.</p>	<p>De día, Excellence Marine Essence. Ejerce una reestructuración del tejido en profundidad e intensa reafirmación a nivel superficial. De noche, Anubismed HA+ Hyaluronic Cream. A nivel interno, produce un efecto hidratante prolongado y duradero.</p>	<p>Crema de textura fluida y acabado ultra ligero e imperceptible. Combinación de filtros de última generación que ofrecen una protección solar UVA/ UVB, específicamente diseñados para proteger frente a los daños inducidos por el sol, tanto a nivel superficial como interno.</p>

PROTOCOLO DE CUIDADOS EN CASA DURANTE EL TRATAMIENTO OPCIONAL ANTIEDAD PIEL SECA

anubismed SKIN PEN
ADVERTENCIAS GENERALES



LIMPIEZA Y TONIFICACIÓN	REFUERZO	HIDRATACIÓN	PROTECCIÓN
TOTAL HYDRATING CLEANSING CREMI-GEL	EXCELLENCE BIO ESSENTIAL OIL	3Ts CREAM/HA+ HYALURONIC CREAM	50+ PROTECTION FLUID
Limpieza y tonificación en profundidad. Mantienen el manto hidrolipídico en óptimo equilibrio y proporcionan hidratación de forma inmediata, sin dejar rastro alguno de producto.	Concentrado a base de aceites ultra-nutritivos. Mejora el relieve cutáneo, retiene la humedad de la capa córnea, mejora la elasticidad de la piel y reduce la formación de los radicales libres.	De día, Excellence 3Ts. Reconstruye la epidermis. De noche, HA+ Hyaluronic Cream. A nivel interno, produce un efecto hidratante prolongado y duradero.	Crema de textura fluida y acabado ultra ligero e imperceptible. Combinación de filtros de última generación que ofrecen una protección solar UVA/ UVB.

- Es frecuente que tras el tratamiento la piel se enrojezca.
- Puede presentar inflamación o aparición de hematoma en la zona de trabajo.
- Es muy poco frecuente la aparición de nódulos o pequeñas prominencias en la piel que desaparecen en el plazo de 1-2 días.
- Los pacientes propensos a ampollas febriles podrían desarrollar una infección de herpes.
- La aparición de puntos blancos en la piel, podría significar la aparición de milliums o áreas infectadas.
- Las pieles muy reactivas suelen presentar picor o enrojecimiento general, que desaparece en el plazo de 1-2 días.
- Es posible sentir una ligera sensación de calor en la piel, que puede ir acompañada de enrojecimiento o picor, en función de la profundidad a la que se haya realizado el tratamiento.
- Durante los 3 días siguientes al tratamiento, la piel puede presentarse seca con una ligera descamación en función de la piel, que se controlará mediante los productos de tratamiento en casa.
- Aquellas personas que tomen a diario productos vasodilatadores o medicamentos similares, serán más propensos a crear hematomas.
- Es importante utilizar un factor de protección solar alto los días posteriores al tratamiento.

- Cada cabezal es apto para únicamente un cliente y una sesión.

Tras finalizar el ciclo de tratamientos con **anubismed SKIN PEN**, se deberá dejar un tiempo de reposo que oscilará entre 4-6 meses para volver a aplicar dicha técnica.

Si se quieren evitar infecciones, es importante utilizar sólo productos esterilizados y aptos para la utilización de **anubismed SKIN PEN**.

anubismed ofrece una selección de cócteles aptos y estériles que permiten alcanzar los niveles más bajos de las capas de pieles gracias a la sinergia de sus activos de última generación.

Anubis Cosmetics no se hace responsable de las posibles consecuencias derivadas del uso indebido de **anubismed SKIN PEN**.



ANTI-AGEING TREATMENT

NÚMERO DE TRATAMIENTOS RECOMENDADOS
5-8 sesiones

INTERVALO ENTRE TRATAMIENTOS
7 días

PREPARACIÓN DE LA PIEL 1 SEMANA ANTES:
NEW EVEN ABSOLUTE ACTION



PREPARACIÓN DE LA PIEL ANTES DEL TRATAMIENTO:
TOTAL HYDRATING CLEANSING CREMI-GEL/ TOTAL HYDRATING THERMAL TONER / ANUBISMED SKIN PREPARER



	PROFUNDIDAD DE CABEZAL	VELOCIDAD	MÉTODO
Frente	0.25mm-0.50mm	2-3	Trazado
Entrecejo	0.50mm-1.00mm	2-4	Trazado



Contorno ojos	0.25mm	2-3	Trazado
Nariz	0.25mm	2-4	Trazado
Mejillas	0.50-1.00mm	3-4	Trazado
Contorno labios	0.25-1.00mm	2-4	Trazado
Mentón	0.50-1.00mm	3-4	Trazado
Cuello	0.25-0.50mm	3-4	Trazado
Escote	0.25-0.50mm	3-4	Trazado



PRODUCTO POST- TRATAMIENTO:
 POST- REPAIR CALMING MASK
 HA+ HYALURONIC CREAM
 50+ PROTECTION FLUID



TRATAMIENTO HIDRATANTE

NÚMERO DE TRATAMIENTOS RECOMENDADOS
 1-4 sesiones

INTERVALO ENTRE TRATAMIENTOS
 7 días



PREPAR. **NEW EVI** 72 HRS ANTES:

PREPARACIÓN DE LA PIEL ANTES DEL TRATAMIENTO:
 TOTAL HYDRATING CLEANSING CREMI-GEL/ TOTAL HYDRATING
 THERMAL TONER / ANUBISMED SKIN PREPARER



	PROFUNDIDAD DE CABEZAL	VELOCIDAD	MÉTODO
Frente	0.25mm	3-4	Circular

Entrecejo	0.25mm	3-4	Circular
Contorno ojos	0.25mm	3-4	Circular
Nariz	0.25mm	3-4	Circular
Mejillas	0,25mm	3-4	Circular
Contorno labios	0,25mm	3-4	Circular
Mentón	0.25mm	3-4	Circular
Cuello	0.25mm	3-4	Circular
Escote	0.25mm	3-4	Circular

PRODUCTO POST- TRATAMIENTO:
 POST- REPAIR CALMING MASK
 HA+ HYALURONIC CREAM
 50+ PROTECTION FLUID



TRATAMIENTO REAFIRMANTE

NÚMERO DE TRATAMIENTOS RECOMENDADOS
 5-8 sesiones

INTERVALO ENTRE TRATAMIENTOS
 7 días



PREPAF
 NEW EV



SEMANA ANTES:
 ↓



PREPARACIÓN DE LA PIEL ANTES DEL TRATAMIENTO:
 TOTAL HYDRATING CLEANSING CREMI-GEL/ TOTAL HYDRATING
 THERMAL TONER / ANUBISMED SKIN PREPARER

PROFUNDIDAD DE
 CABEZAL

VELOCIDAD

MÉTODO



Frente	0.25mm	2-3	Trazado
Entrecejo	0.50mm-1.00mm	2-4	Trazado
Contorno ojos	0.25mm-0.50mm	2-3	Trazado
Nariz	0.25-0.50mm	2-4	Trazado
Mejillas	0.50-1.00mm	3-4	Trazado
Contorno labios	0.25-1.00mm	2-4	Trazado
Mentón	0.50-1.00mm	3-4	Trazado
Cuello	0.25-0.50mm	3-4	Trazado
Escote	0.25-0.50mm	3-4	Trazado

PRODUCTO POST- TRATAMIENTO:
 POST- REPAIR CALMING MASK
 HA+ HYALURONIC CREAM
 50+ PROTECTION FLUID



TRATAMIENTO LOCALIZADO EN

NÚMERO DE TRATAMIENTOS RECOMENDADOS
 5-8 sesiones

INTERVALO ENTRE TRATAMIENTOS
 7 días



PREPARACIÓN DE LA PIEL 1 SEMANA ANTES:
 NEW EVEN ABSOLUTE ACTION



PREPARACIÓN DE LA PIEL ANTES DEL TRATAMIENTO:
 TOTAL HYDRATING CLEANSING CREMI-GEL/ TOTAL HYDRATING
 THERMAL TONER / ANUBISMED SKIN PREPARER





	PROFUNDIDAD DE CABEZAL	VELOCIDAD	MÉTODO
Frente	0.50-1,00mm	3-5	Punteo- Trazado
Entrecejo	0.50mm-1.00mm	3-5	Punteo- Trazado
Contorno ojos	0.25mm-0.50mm	3-5	Punteo- Trazado
Nariz	0.25mm	3-5	Punteo- Trazado
Mejillas	0.50mm-1.00mm	3-5	Punteo- Trazado
Contorno labios	0.50mm-1.00mm	3-5	Punteo- Trazado
Mentón	0.50mm-1.00mm	3-5	Punteo- Trazado
Cuello	0.25mm-0.50mm	3-5	Punteo- Trazado
Escote	0.50mm-1.00mm	3-5	Punteo- Trazado

PRODUCTO POST- TRATAMIENTO:
 POST- REPAIR CALMING MASK
 HA+ HYALURONIC CREAM
 50+ PROTECTION FLUID



TRATAMIENTO DE OJOS Y LABIOS

NÚMERO DE TRATAMIENTOS RECOMENDADOS
 4-5 sesiones

INTERVALO ENTRE TRATAMIENTOS
 7 días



PREPARACIÓN DE LA PIEL 1 SEMANA ANTES:
 EXCELLENCE EYE CONTOUR



PREPARACIÓN DE LA PIEL ANTES DEL TRATAMIENTO:
VITAL LINE DESMAQUILLANTE OJOS Y LABIOS
ANUBISMED SKIN PREPARER

	PROFUNDIDAD DE CABEZAL	VELOCIDAD	MÉTODO
Contorno ojos	0.25mm-0.50mm	2-3	Trazado
Contorno labios	0.50mm-1.00mm	3-4	Trazado

PRODUCTO POST- TRATAMIENTO:
POST- REPAIR CALMING MASK
HA+ HYALURONIC CREAM
50+ PROTECTION FLUID



TRATAMIENTO PIEL ASFIXIADA

NÚMERO DE TRATAMIENTOS RECOMENDADOS
3-4 sesiones

INTERVALO ENTRE TRATAMIENTOS
7 días

PREPARACIÓN DE LA PIEL 1 SEMANA ANTES:
NEW EVEN ABSOLUTE ACTION



PREPARACIÓN DE LA PIEL ANTES DEL TRATAMIENTO:
TOTAL HYDRATING CLEANSING CREMI-GEL/ TOTAL HYDRATING
THERMAL TONER / ANUBISMED SKIN PREPARER





	PROFUNDIDAD DE CABEZAL	VELOCIDAD	MÉTODO
Frente	0.25mm-0.50mm	3-4	Trazado
Entrecejo	0.50mm	3-4	Trazado
Contorno ojos	0.25mm-0,50mm	2-3	Trazado
Nariz	0.25mm	3-4	Trazado
Mejillas	0,50mm	3-4	Trazado
Contorno labios	0,25mm-0,50mm	3-4	Trazado
Mentón	0,50mm	3-4	Trazado
Cuello	0,25-0,50mm	3-4	Trazado
Escote	0,25-0,50mm	3-4	Trazado

PRODUCTO POST- TRATAMIENTO:
 POST- REPAIR CALMING MASK
 HA+ HYALURONIC CREAM
 50+ PROTECTION FLUID



NÚMERO DE TRATAMIENTOS RECOMENDADOS
 1-3 sesiones



INTERVALO ENTRE TRATAMIENTOS
 7 días

PREPARACIÓN DE LA PIEL 1 SEMANA ANTES:
 NEW EVEN ABSOLUTE ACTION



PREPARACIÓN DE LA PIEL ANTES DEL TRATAMIENTO:
 TOTAL HYDRATING CLEANSING CREMI-GEL/ TOTAL HYDRATING
 THERMAL TONER / ANUBISMED SKIN PREPARER



PRODUCTO POST- TRATAMIENTO:
 COLLAGEN MASK
 TOTAL HYDRATING
 EXTREME PROTECTION



	PROFUNDIDAD DE CABEZAL	VELOCIDAD	MÉTODO
Frente	0.25mm	3-4	Circular
Entrecejo	0.25mm	3-4	Circular
Contorno ojos	0.25mm	3-4	Circular
Nariz	0.25mm	3-4	Circular
Mejillas	0,50mm	3-4	Circular
Contorno labios	0,25mm-0,50mm	3-4	Circular
Mentón	0.50mm	3-4	Circular
Cuello	0.50mm	3-4	Circular
Escote	0.50mm	3-4	Circular

PRODUCTO POST- TRATAMIENTO:
POST- REPAIR CALMING MASK
HA+ HYALURONIC CREAM
50+ PROTECTION FLUID



TRATAMIENTO HIPERPIGMENTACIÓN

NÚMERO DE TRATAMIENTOS RECOMENDADOS
5-8 sesiones

INTERVALO ENTRE TRATAMIENTOS
7 días

PREPARACIÓN DE LA PIEL 1 SEMANA ANTES:
NEW EVEN ABSOLUTE ACTION



PREPARACIÓN DE LA PIEL ANTES DEL TRATAMIENTO:
TOTAL HYDRATING CLEANSING CREMI-GEL/ TOTAL HYDRATING
THERMAL TONER / ANUBISMED SKIN PREPARER





	PROFUNDIDAD DE CABEZAL	VELOCIDAD	MÉTODO
Frente	0.50mm	3-4	Trazado
Entrecejo	0.50mm	3-4	Trazado
Contorno ojos	0.25mm-0,50mm	2-3	Trazado
Nariz	0.25mm	3-4	Trazado
Mejillas	0,50mm-1,00mm	3-4	Trazado
Contorno labios	0,50mm-1,00mm	3-4	Trazado
Mentón	0,50mm	3-4	Trazado
Cuello	0,50mm	3-4	Trazado
Escote	0,50mm-1,00mm	3-4	Trazado

PRODUCTO POST- TRATAMIENTO:
 POST- REPAIR CALMING MASK
 HA+ HYALURONIC CREAM
 50+ PROTECTION FLUID



TRATAMIENTO MANCHAS

NÚMERO DE TRATAMIENTOS RECOMENDADOS
 6-8 sesiones

INTERVALO ENTRE TRATAMIENTOS
 7 días

PREPARACIÓN DE LA PIEL 1 SEMANA ANTES:
 NEW EVEN ABSOLUTE ACTION



PREPARACIÓN DE LA PIEL ANTES DEL TRATAMIENTO:
 TOTAL HYDRATING CLEANSING CREMI-GEL/ TOTAL HYDRATING
 THERMAL TONER / ANUBISMED SKIN PREPARER





	PROFUNDIDAD DE CABEZAL	VELOCIDAD	MÉTODO
Frente	0,50mm-1,00mm	3-5	Punteo-Trazado
Entrecejo	0,50mm-1,00mm	3-5	Punteo- Trazado
Contorno ojos	0,50mm	3-4	Punteo- Trazado
Nariz	0,50mm	3-4	Punteo- Trazado
Mejillas	0,50mm-1,00mm	3-5	Punteo- Trazado
Contorno labios	0,50mm-1,00mm	3-5	Punteo- Trazado
Mentón	0,50mm-1,00mm	3-5	Punteo- Trazado
Cuello	0,50mm-1,00mm	3-5	Punteo- Trazado
Escote	0,50mm-1,00mm	3-5	Punteo- Trazado

PRODUCTO POST- TRATAMIENTO:
 POST- REPAIR CALMING MASK
 HA+ HYALURONIC CREAM
 50+ PROTECTION FLUID



TRATAMIENTO POST- ACNE/CICATRICES

NÚMERO DE TRATAMIENTOS RECOMENDADOS
 6-10 sesiones

INTERVALO ENTRE TRATAMIENTOS
 7 días



PREPARACIÓN DE LA PIEL 1 SEMANA ANTES:
 NEW EVEN ABSOLUTE ACTION



PREPARACIÓN DE LA PIEL ANTES DEL TRATAMIENTO:
 TOTAL HYDRATING CLEANSING CREMI-GEL/ TOTAL HYDRATING
 THERMAL TONER / ANUBISMED SKIN PREPARER



ANUBISMED
 SKIN PEN



	PROFUNDIDAD DE CABEZAL	VELOCIDAD	MÉTODO
Frente	1,00mm	3-4	Trazado - Punteo
Entrecejo	1,00mm	5	Trazado - Punteo
Contorno ojos	0,25mm-0,50mm	3-4	Trazado - Punteo
Nariz	0,50mm	3-4	Trazado - Punteo
Mejillas	1,00mm	5	Trazado - Punteo
Contorno labios	1,00mm	5	Trazado - Punteo
Mentón	1,00mm	5	Trazado - Punteo
Cuello	1,00mm	5	Trazado - Punteo
Escote	1,00mm	5	Trazado - Punteo

PRODUCTO POST- TRATAMIENTO:
POST- REPAIR CALMING MASK
HA+ HYALURONIC CREAM
50+ PROTECTION FLUID



TRATAMIENTO DOBLE MENTÓN

NÚMERO DE TRATAMIENTOS RECOMENDADOS
8 sesiones

INTERVALO ENTRE TRATAMIENTOS
7 días

PREPARACIÓN DE LA PIEL 1 SEMANA ANTES:
NEW EVEN ABSOLUTE ACTION



anubismed
SKIN PEN

PREPARACIÓN DE LA PIEL ANTES DEL TRATAMIENTO:
TOTAL HYDRATING CLEANSING CREMI-GEL/ TOTAL HYDRATING
THERMAL TONER / ANUBISMED SKIN PREPARER



	PROFUNDIDAD DE CABEZAL	VELOCIDAD	MÉTODO
Mentón	1,00mm	5	Trazado - Punteo

PRODUCTO POST- TRATAMIENTO:
POST- REPAIR CALMING MASK
HA+ HYALURONIC CREAM
50+ PROTECTION FLUID





www.anubismed.com

Anubis Cosmetics S.L.
www.anubis-cosmetics.com